

「ふ」だんの「く」らしを「し」あわせに。

福祉くろべ



これも
雨のおかげ。

特集「一つのこと、一つのものど付き合い続けること」

2020
06
June

予算内訳のご報告

居場所×学びサポート ゆうき 結生の家

緊急貸付に関するご案内

【編集・発行】 社会福祉法人 黒部市社会福祉協議会 令和2年6月1日発行

この広報誌は一部共同募金の助成金により発行されています。

新型コロナウイルス感染症の県内での発生状況で、イベントの中止や休館となることがございますので、ご了承ください。自宅での検温、来館時にはマスクの着用をお願いいたします。

うなづき 黒部市宇奈月老人福祉センター

2020 6 介護予防通所事業
生き生き倶楽部

日	月	火	水	木	金	土
31	1	2	3	4	5	6
	音楽教室	音楽教室		音楽教室	レクリエーション	
7	8	9	10	11	12	13
	自力整体	健康体操B		レクリエーション	レクリエーション	
14	15	16	17	18	19	20
	レクリエーション	健康体操B		健康体操A	介護予防教室	
21	22	23	24	25	26	27
	レクリエーション	レクリエーション		レクリエーション	レクリエーション	
28	29	30	7/1	2	3	4
	レクリエーション	自力整体				

時間/9:30~15:00 対象/65歳以上の方 参加費/150円(入館料のみ) ■ は休館日

- 健康体操A 石田 みどり先生
- 健康体操B 村田 あゆみ先生
- 自力整体 稲田 清美先生
- 介護予防教室 黒部市接骨師会
- 音楽教室 畠山 悦子先生

くろべ 黒部市福祉センター

2020 6 介護予防のための
元気はつつ体操教室

日	月	火	水	木	金	土
31	1	2	3	4	5	6
		ゆる体操	健康体操B	ゆる体操	ゆる体操	
7	8	9	10	11	12	13
		音楽療法	ゆる体操	音楽療法	音楽療法	
14	15	16	17	18	19	20
		口腔ケア	フレイル対策	脳トレ	健康体操A	
21	22	23	24	25	26	27
			音楽療法	フレイル対策	フレイル対策	
28	29	30	7/1	2	3	4
		フレイル対策		健康体操A	自力整体	

時間/10:00~11:00 対象/65歳以上の方 参加費/300円(入館料のみ) ■ は休館日

- 健康体操A 樋口 瞬先生
- 健康体操B 牧野 和子先生
- ゆる体操 佐々木 智生先生
- 音楽療法 岡島 聡子先生
- 脳トレ くろべ脳トレクラブ
- 自力整体 稲田 清美先生
- 口腔ケア 松木久美子先生
- フレイル対策 小森亜希子先生

読んで効く

健康

ミニコラム

知ろう!防ごう!食中毒

~食中毒予防の3原則を徹底しましょう~

- ①細菌をつけない
調理者・調理場・器具は清潔に!
石鹸と流水で手を洗いましょう。
- ②細菌を増やさない
時間と温度管理が重要!食品は冷蔵庫等で低温管理
しましょう。常温放置は厳禁です。
- ③細菌をやっつける
食中毒の弱点は加熱と消毒!食品は中心部までしっかり
加熱しましょう。調理器具をしっかり殺菌しましょう。

黒部市宇奈月老人福祉センター 徳光
お問い合わせは TEL:(0765)65-1820

今月の表紙



雨上がりの小道、足元を見ると青い花が雫でキラキラと輝いています。真っすぐに伸びる花からは雨を喜び、生き生きとする感じが伝わり、私たちも小さな幸せを感じることができます。

福祉・ボランティアに関することは

社会福祉法人 黒部市社会福祉協議会

http://www.kurobesw.com/



本所 黒部市福祉センター内

〒938-0022 黒部市金屋464-1 TEL.(0765)54-1082(代表) FAX.(0765)52-2797
TEL.(0765)57-1089(ケアセンター・ホームヘルプセンター) Eメール kurobesw@ma.mrr.jp

宇奈月支所・黒部市東部地域包括支援センター 黒部市宇奈月老人福祉センター内
〒938-0862 黒部市宇奈月町浦山2111 TEL.(0765)65-1165 FAX.(0765)65-9533
Eメール tobu-houkatsu@kurobesw.jp

私たちは5GOALS for 黒部を推進しています



ちよこつ情報 [黒部市の人口] 41,000人 [65歳以上の人口] 12,848人 高齢化率 31.1% R2.4.30 現在



▲ 電池交換の依頼があった腕時計

子どもの頃から祖父と父が時計店の職人として働いていましたが、麻地さんは「友達の家と比べたら、うちって変わった仕事をしているのかな」と感じる程度でした。社会人になってからもお店を継ぐ気はなく、天職を見つけようといういろいろな仕事に就いていました。「今の仕事に就くまでは、お客さんが喜ぶ顔を目の前で見れなかったこともあり、お客さんのために頑張ろうという気持ちにはなれませんでした。でも、家業を手伝った時に、時計店の仕事はお客さんとの距離が近く『ありがとう』という言葉が直に伝わってきたので、とても嬉しい気持ちになりましたし、僕も感謝の気持ちでいっぱいになりました」と麻地さんは話し、時計店の仕事为天職であると感じたそうです。

天職をみつける

親子で同じ気持ちで

手伝いから本格的に職人として働くことを決めた麻地さんは、父の幸伸（ゆきのぶ）さんに自分の気持ちを伝えました。「父は複雑な顔をしていましたね。最初は、大変だからやめておけと言われました。でも、二人で頑張ればなんとかなるかなと思って、見切り発車のような感じで始めました。父と仕事をするのは、面白いですね。難しい場面では教えてもらったり、逆に父が得意な部分は僕がカバーできたりします。お互いに技術をカバーし合っていて、お客様に喜ばれた時は特に嬉しいです」と話します。幸伸さんは、「お店を継ぐと言われた時は、責任をもってできるかなって心配になりましたよ。でも、二人で始めた以上は続けていこうと思っています。一年でも長く続けていきたいですね」と話します。

やりがいは何十倍

麻地さんが手伝い始めた頃は、時計を修理するよりも新しいものに買い替えることが主流の時代でした。しかし、思い出の時計を持っている人や時計好きな人の思いと麻地さんの「修理ができる時計店として仕事をしたい」という思いが重なり、今では全国からお客さんがやって



▲ 細部まで確認する麻地さん

きます。「せっかく修理の技術を持っているのに、お客さんが知らなかったら、もったいないなと思って、10年前からブログを書き始めました。それを見て任せてくださるので、毎日の積み重ねが実を結んでいますね。つらいこともありましたが、やりがいは最初に比べたら何十倍も増えました」と話します。年々、難しい修理が増えています。取り組んだ分だけ技術として身につけ、人脈も広がり、始めた頃よりも楽しいことにチャレンジできています。

一つのこと、一つのものと一緒に続けること

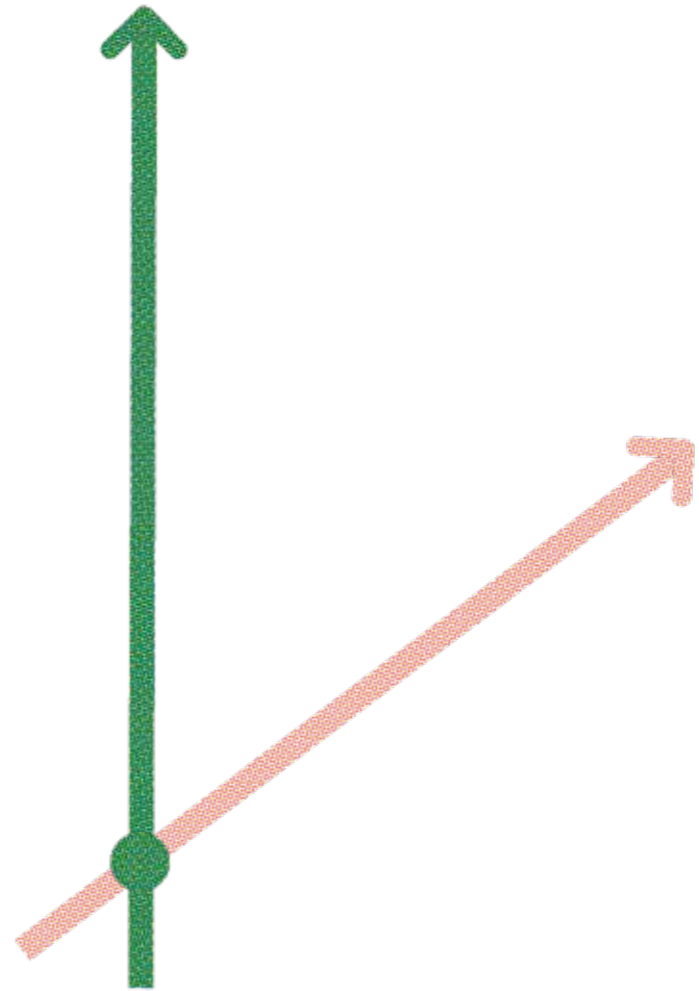

1947年から今日まで三日市商店街で時計の販売、修理をしているあさじ時計店。3代続くお店は古き良きものを残そうと様々な形で地域と関わり、県内外からもたくさんのお客さんが訪れます。今回は技術を受け継ぎ、いろいろなアイデアで可能性を広げていく3代目店主の麻地宏幸（あさじひろゆき）さんの想いをお聞きました。

役に立つこと、喜ばれること

麻地さんは仕事の魅力について、「他のお店で断られた時計をうちの店で直せた時は、仕事に対して誇りを持てるし、やりがいもあります。『両親の形見の時計をどこのお店に行っても修理できないと言われたのに、麻地さんに直していただけて嬉しいです』と、涙を浮かべて喜ばれる方もおられました。その様子を見た時に、こんなに感謝してもらえるなんてと、僕も嬉しくなりましたし、人の役に立つってこういうことなんだなと思いました」と話します。

古きよきものを伝える、楽しむ

麻地さんは2年前から、地元の子どもたちにも時計の魅力を伝えようと見学会を行っています。「今の子どもたちはスマートフォンなどが普及して、昔に比べて時計に触れる機会も少なくなっているんじゃないかと思、見学会を始めました。こういう機会に鳩時計や珍しい時計を見てもらい、家に古い時計や動かない時計がないか探してもらったり、家族でゆっくり時計を囲む時間が増えたらいいなと思って企画しました」と話します。

麻地さんは、古い時計や昔から家族が大切に

していた物などを再発見し、そういったものの良さを改めて見直してもらえるような機会をつくりたいと考えています。

今後は時計に限らずヴィンテージ品の修理や、リフォームした空き家を生活に困っている方や高齢者に貸し出し、暮らしを支えるサービスも提供したいと考えています。そして、古い家でも暮らしやすさを感じてもらえるような時計と住宅、暮らしが合体したサービスを提供できる日を楽しみにしています。



74年間、同じ場所で店を営んできたあさじ時計店は、商店街や人々の暮らしの移り変わりを見てきました。その中で、麻地さんは変わらない技術を守りつつ、時代に合わせて見せ方を変え、古いものも光り輝けるようにしてきました。

6月10日は「時の記念日」と言われています。記念日に合わせて、秒針や鳩時計の音を感じる店内で、優しい眼差しの奥に熱意を感じることができました。

あさじ時計店
住所(〒938-0031 黒部市三日市3-118)
アクセス(旧黒部市役所前、旧北陸銀行黒部支店より徒歩10歩)
電話(0765-52-4513)
営業時間(9時~17時30分)
定休日(日曜日)
ブログ「あさじ時計」で検索

実は黒部で、こんな事やっています!

Vol.3

ゆっくり心の充電ができる家「結生の家」

4月13日、生地地区にオープンした「居場所×学びサポート 結生の家」は、居場所・対話の場・学びの場・生きがいを感じる場・つながる場の5つの場づくりをし、子どもから大人まで誰でも過ごすことができます。

また、不登校や学習に遅れのある子の学習サポートをしたり、引きこもりがちな若い人などがスタッフとの対話を通して、気持ちがすっきりしたり、安心できる場所としても利用できます。

開所日はいつでもご利用お待ちしております。



1つの家で5つの「場」づくりをしています



スタッフ 左:柴田智美(しばた さとみ)さん
右:富山薫(とみやま かおる)さん

結生の家 〒938-0004 黒部市飯沢811-1
MAIL:yuuki.no.home@gmail.com
HP:yuukinohome.amebaownd.com
開所日:月・木・第2日曜日(10:00~15:00)

詳しくはこちら
HP Facebook

一時的な生活資金の緊急貸付に関するご案内

新型コロナウイルス感染症の影響による休業や失業で生活資金にお悩みの皆様へ

新型コロナウイルス感染症の影響を受け、貸付の対象を低所得世帯以外に拡大し、休業や失業等により生活資金でお悩みの方々に向けた、緊急小口資金等の特例貸付を実施しております。

主に休業された方向け(緊急小口資金)

新型コロナウイルス感染症の影響を受け、休業等により収入の減少があり、**緊急かつ一時的な生計維持のための貸付**を必要とする世帯に向けた資金。

受付方法 | 事前に電話でお問い合わせください。必要書類等についてお伝えいたします。
受付時間 | 月~金曜日(祝日除く) 9:00~17:00
受付期間 | 令和2年7月末まで(予定)
問合せ先 | 黒部市社会福祉協議会 TEL 0765-54-1082

主に失業された方向け(総合支援資金)

新型コロナウイルス感染症の影響を受け、収入の減少や失業等により生活に困窮し、**日常生活の維持が困難**となっている世帯に向けた資金。

黒部市福祉センターのお知らせ

利用時間/8:30~16:30 入浴/10:00~16:00

新型コロナウイルス感染症の県内での発生状況で、イベントの中止や休館となることがございますので、ご了承ください。

6月

- 5日(金) 10:30~ 立山相甚会
- 20日(土) 10:30~ カラオケうた仲間
- 30日(火) 10:30~ #なんでもや〜歌謡団b

休館日 毎週月曜日
(1日・8日・15日・22日・29日)

7月

- 4日(土) 10:30~ 魚津カラオケ友好会
- 5日(日) 10:30~ 黒部民謡友の会
- 7日(火) 10:30~ こぶしカラオケ愛好会
- 11日(土) 10:30~ 華の会
- 14日(火) 11:30~ 藤間流華松会
- 22日(水) 10:30~ 歌謡パラダイス
- 23日(木) 10:30~ グリーンロード
- 26日(日) 10:30~ YKK社友会歌謡同好会

休館日 毎週月曜日(6日・13日・20日・27日)
祝日の翌日のため24日・25日は休館日です

囲碁・将棋クラブ

金曜日(5日・12日・19日・26日)
※26日は夏場所(ミニ大会)を開催します

元気カラオケクラブ

木曜日(11日・25日)

ポールウォーキング

金曜日(12日・26日)



誕生日のお祝いに福祉センターの入浴券はいかがですか?
11枚綴り・・・3,000円

催し物と休館日のご案内

今月のクラブ

地域福祉のために

黒部市社会福祉協議会に寄付をいただきました
ありがとうございました

松倉一夫 様

新型コロナウイルス感染を予防しよう! 3つの咳エチケット



マスクがあるとき

マスクで口と鼻を覆いましょう。



マスクがないとき

ティッシュやハンカチで口と鼻を覆いましょう。



とっさのとき

袖で口を覆いましょう。

今月の相談日

民生委員児童委員と心配ごと相談

- 黒部市福祉センター(金屋464-1) 行政相談員が同席
6月9日(火) 13:30~15:30 / 予約不要
- 黒部市立中央公民館(宇奈月町浦山2100-2)
6月11日(木) 13:30~15:30 / 予約不要

弁護士と法律相談

- 黒部市福祉センター(金屋464-1)
6月16日(火) 13:30~15:30 / 予約受付6月1日より
相談内容問わず、年度につき
1人3回までのご利用とさせていただきます。

富山県東部生活自立支援センター 生活自立支援相談

- 黒部市福祉センター(金屋464-1)
6月15日(月) 10:00~11:30 / 予約受付6月1日より

新型コロナウイルス感染症の県内での発生状況で、相談員の変更や中止となることがございますので、ご了承ください。

令和2年度の予算内訳のご報告

「誰もが安心して暮らせるやさしい福祉のまちづくり」の推進のために活動します。

入ってくるお金 令和2年度収入の内訳

企業や市民の皆さんからも
ご寄附をいただいています



※その他のお金
寄附金・負担金・受取利息配当金 など

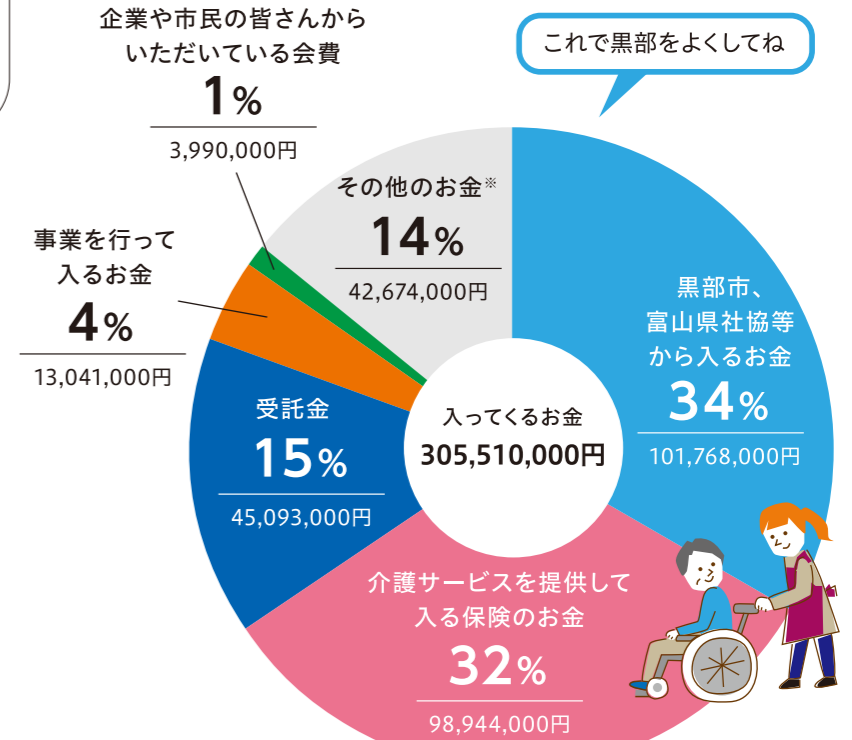

これで黒部をよくしてね

お金の使い道 令和2年度支出の内訳

何かお困りですか?

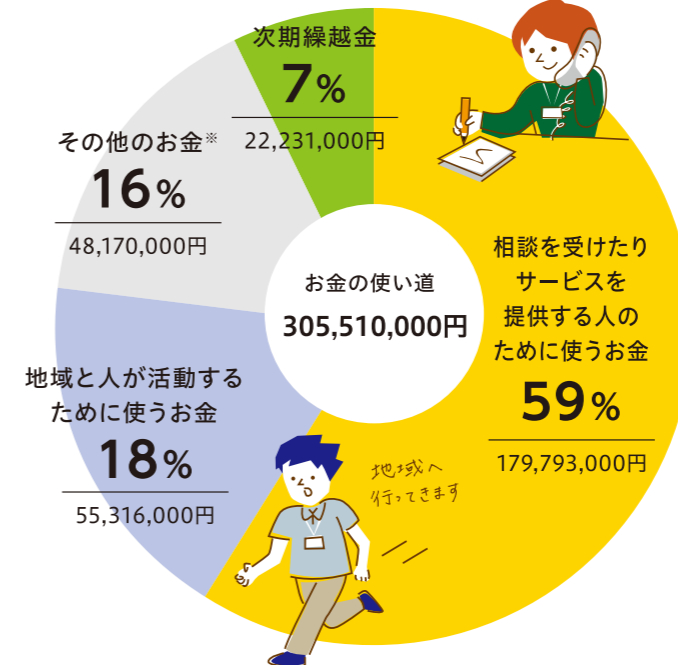

専門職が中心となって、介護や介護予防になるサービスを提供

田家地区世代交流の様子



※その他のお金
事務費・助成金・負担金 など

令和2年度予算の詳細は黒部市社会福祉協議会のホームページでご覧いただけます。

<http://www.kurobesw.com/>