



友達にコーヒーがおいしいと言われたのがきっかけで起業しました

一番近くで話せる店に

若田さんは、中学生の時から自分の店をもちたいという願望を持っていましたが、県外の学校へ進学後、地元に戻り介護の仕事や営業の仕事など様々な仕事をしていました。

「元々、コーヒーのドリップが得意でした。趣味でコーヒーを淹れていた時に『このコーヒー、お店に出せるくらいおいしいね』と多くの知人に言ってもらえたことで、今までやってきた自分の趣味を活かせる時が来たと感じました。それまでの仕事を辞めて、新しいことに挑戦するとしたら、年齢的にこれが最後のチャンスだと思ったし、だめならしょうがないやとも思っていて、32歳の時に起業を決意しました」と話す若田さん。この若田さんの決断に対して奥さまは「やりたいと思ったことを見つけたんだからやってみたらいいじゃない」と明るく後押しし、一昨年の12月にCAFFEE HAHHA HAHHAをオープンしました。



特集

好きなことを仕事にする

人もまちも
ハッピーになれる1杯

カウンターから手渡し、お客さんと一番近い距離で飲む人の反応を目の前で見られるのが一番の面白みだと思いい、移動販売を始めましたが、人とコミュニケーションをとることや、細かい作業を集中してすることも大好きな若田さんは、「今の仕事は黙々とコーヒーを淹れた後にお客さんと何気ない会話を楽しむことができるからすごく楽しいです。我ながらいいスタイルを選んだなと思っています」と話し、子どもから高齢者まで幅広い常連客でにぎわっています。



気分を聞いてからオススメします

「コーヒーは」 「の」 「ルール」

「両親は起業について半信半疑でしたが、今はよく飲みに来てくれます。でも自営なんていってどうなるかわからないですからきつと心配してるでしょうね。でも、時間は選べるようになって早く締めるもよし、遅く開けるもよし。全部自分の責任だから遊びたい日は急

地域密着型のコーヒー移動販売車
CAFFEE HAHHA HAHHAのオーナー
若田篤さん(35歳)は、世界共通の笑い声「HAHAHA」を店名に入れ、笑いの発信源となる場所でありたいという思いを持ちながら黒部市内でコーヒーを販売しています。

自分の店を持ちたいという子ども頃のからの夢を叶え、黒部で起業した思いをお聞きしました。

に締めてもいい。なんでも選べるようになったことが起業したメリットだと思っています」と、若田さんは話します。

店にはほんの少しの豊かさを人に与えるというコンセプトのもと、音楽を聴いて楽しく会話しながらのんびりと過ごして飲むコーヒーを提案したいと考えています。「コーヒーはツールですね。何を飲むかよりも誰と飲むか、いつ飲むかの方が大事だと思います。コーヒー杯が今いる空間をもっと楽しくさせてくれると思うので、お客さんが来た理由をなるべく理解して飲みたいものを飲んでもらえたらいいなと。メニューボードがあるけど僕は、どんなコーヒーが飲みたいですか、今どんな気分ですかって聞いてから、淹れていて、お客さんと僕の間で意思疎通ができたら飲み終わった時に絶対においしいと思ってもらえるコーヒーを出す自信があります」と話し、1つのコーヒー豆で自由に出し方を変え、良いコーヒー、良い器、好きな音と友達がいてという豊かさのパッケージングを提供しています。



子どもたちに 面白いまちを

イベントで知り合った他の出店者から黒部市のことを聞かれた時に、果たして今の地元をこのまま、子どもたちに残していけるだろうかと考えると少し違うなと感じたそうです。「黒部には、もっと面白いまちにしたいと考えている優秀な人や環境がそろっていると思うから、何かやろうと思う若い人たちが集まれば、面白いことができるようなパワーはあると思います」と話し、年配の人たちの支持を仰ぎながら協力し合い、自分たちのできることをコツコツと続けて、黒部にさらなる魅力ある新しいものをつくっていきたいと考えています。

チャンスを活かして

「移動販売にしても店舗を構えるにしても、やることは一緒なので選びたい時が来たら選べばいいし、その時々で考えていくことだと思っています。今はまだ軌道に乗り始めたばかりだから動けることが楽しいですね」と話し、今後については、基本的には変わらずに来てくれたお客さんにベストのコーヒーを出すことを目標にしています。

「やりたいことはチャンスがあれば1回やってみればいい。やったことに小さな責任をとる

のは自分であって、怒られるからやめようと思えるのはもったいないと思うんです。社会に出たらたくさん我慢することが出てくるから、いろいろな経験をして選択肢を広げてほしいですね」と話し、学校の勉強や与えられたチャンスを活かし、挑戦してから良い悪いを自分で決めていくことが大切であると若田さんはこれからの世代に伝えたいそうです。



今日も楽しく営業しています



暑くなる日はアイスコーヒーも人気です



CAFE HAHHA 出店情報

営業時間

9時30分頃～16時30分頃
出店地によって異なるためSNSでご確認ください

月	定休日
火	chapels (黒部市荻生13-3)
水	黒部市生地中区周辺 (詳細はSNS)
木	定休日
金	studio.m (富山市五番地2-1)
土	魚の駅生地 (黒部市生地中区265)
日	魚の駅生地 (黒部市生地中区265)

定休日でも、メール・電話での問い合わせは可能です。

基本の出店場所のため、イベント出店等による出店場所の変更や悪天候による臨時休業については随時SNSにて連絡させていただきます。

→ [cafe hahaha]と検索

ふくしスマイル ワーカー

福祉に携わる人のお仕事拝見!



スマイル
Vol.52

あかり
株式会社 曉加里
ヘルパーステーションあかり
ベッドサイドdeエステ
看護師/ソシオエステティシャン

あぐらだに のりこ
油谷 典子さん(38歳)

趣味 陶芸



ハンドマッサージは皆さんから喜ばれます

詳しい情報は<https://akari-corporation.jimdo.com/>

ソシオエステティシャンとして 働き始めたきっかけは?

もともとは看護師として働いていましたが、日々の業務に追われる毎日で患者さんやご家族の心のケアまでできていないことがとても気がかりでした。そんな時に病気や障がいのある方に対してハンドマッサージやネイル・メイクなどで、心も癒せるソシオエステティックを知り、市内外の個人宅や病院、施設で活動することになりました。今後は黒部市内の皆さんにも知っていただき、自分が住む地域でも活動を広げて多くの方々とかかわっていききたいです。

お知らせ 職員を募集します

登録ホームヘルパー職員

募集職員 登録ホームヘルパー職員 若干名

採用期間 採用日から

受験資格 2級ヘルパー/介護初任者研修以上の資格を有する者/普通自動車免許

試験内容 書類審査及び面接試験(随時)

ケアマネジャー(嘱託)

募集職員 黒部市東部地域包括支援センター ケアマネジャー(嘱託)

採用期間 採用日から

試験内容 書類審査と面接試験(随時)

館内清掃作業員

募集職員 館内清掃作業員 若干名

採用期間 採用日から

業務内容 黒部市福祉センター館内清掃

勤務時間 ①午前8時10分～午前11時40分
②午後3時～午後5時
(①②のどちらかのみ、または両方勤務も可)

受付・問合せ

社会福祉法人黒部市社会福祉協議会 本所 総務課:小柴 月～金の午前8時30分～午後5時 TEL0765-54-1082

詳しくは黒部市社会福祉協議会ホームページ、ハローワークに掲載しています。

民生委員児童委員と心配ごと相談

行政相談員と行政相談 予約不要

黒部市福祉センター(金屋464-1)
6月12日(火) 13:30~15:30
黒部市立中央公民館(宇奈月町浦山2100-2)
6月14日(木) 13:30~15:30

弁護士と法律相談 予約受付/6月1日より

黒部市福祉センター(金屋464-1)
6月19日(火) 13:30~15:30
同じ相談内容の場合は、
お一人様につき3回までとさせていただきます。

富山県東部生活自立支援センター
生活自立支援相談 予約受付/6月1日より

黒部市福祉センター(金屋464-1)
6月11日(月) 10:00~11:30

今月の相談日



来て見てヤンバイ映画館

[開催時間] 13:30から 入場無料

6月19日(火)	「アルプスの若大将」 出演:加山雄三、星由里子 場所 三日市公民館
6月28日(木)	「ジャンケン娘」 出演:美空ひばり、江利チエミ、雪村いづみ 場所 荻生の館

お知らせ

第13回 黒部市社会福祉大会

平成30年 7月14日(土)

[時間] 14:00~(予定)
[場所] 黒部市国際文化センター
「コラーレ」カーターホール
[内容] 式典、議辞、アトラクション:映画「真白の恋」

黒部市社会福祉大会は、
赤い羽根共同募金の助成金を受けています。



6月

7日(木) こぶしカラオケ愛好会	10:30~
12日(火) 歌謡サークル発表会	10:30~
15日(金) フラサークル イリマ フラダンス	10:30~
16日(土) 高山舞踊研究会 踊りの集い	10:30~
24日(日) #なんでもや~楽団b	10:30~
30日(土) カサブランカ愛好会	10:30~

休館日 毎週月曜日(4日・11日・18日・25日)
3日・9日・10日・17日・23日は、
敬老会のため風呂のみご利用いただけます

7月

1日(日) カラオケあえの風	10:30~
14日(土) カラオケうた仲間	10:30~
21日(土) 歌謡パラダイス ふれあいショウ	10:30~
22日(日) 魚津カラオケ友好会 歌謡ショー	10:30~
28日(土) YKK社友会歌謡同好会	10:30~
29日(日) こぶしカラオケ愛好会	10:30~
30日(月) 赤い羽根募金つくろう教室	10:30~

休館日 毎週月曜日(2日・9日・16日・23日・30日)
7日・8日は、
敬老会のため風呂のみご利用いただけます

黒部市福祉センター [利用時間] 8:30~16:30
[入浴時間] 10:00~16:00

催し物と休館日のご案内

今月のクラブ

囲碁・将棋クラブ 金曜日(1日・8日・15日・22日・29日) ※29日は夏場所(ミニ大会)
元気カラオケクラブ 木曜日(14日・28日)
手芸部 木曜日(21日)
ポールウォーキング 金曜日(8日・22日)

誕生日のお祝いに
福祉センターの入浴券はいかがですか? 11枚綴り 3,000円

平成30年度の予算内訳のご報告

「誰もが安心して暮らせるやさしい福祉のまちづくり」の推進のために活動します。

入ってくるお金
平成30年度 収入の内訳

- 受託金
- 共同募金配分金
- 自立支援費
- 受取利息配当金
- 負担金
- 雑収入
- 助成金
- 寄付金 など

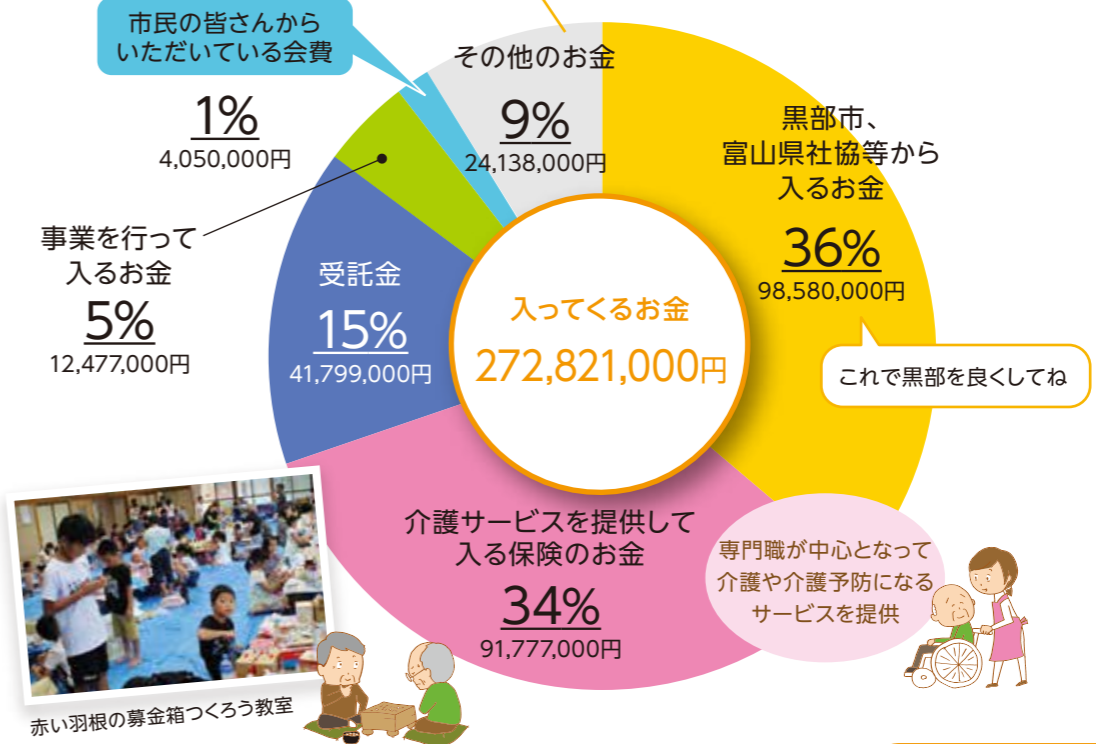

お金の使い道
平成30年度 支出の内訳

- 助成金支出
- 事務費支出
- 負担金支出 など

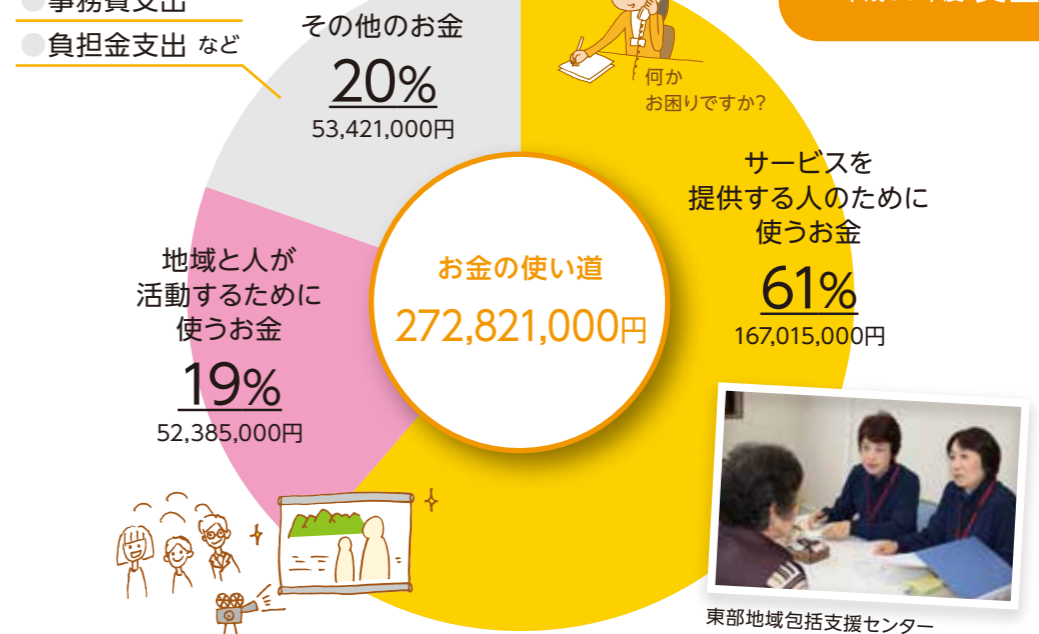

平成30年度予算の詳細は黒部市社会福祉協議会のWEBをご覧ください。 <http://www.kurobesw.com/>

好きなことを仕事にする
人もまちもハッピーになれる1杯



若田 篤さん



2018
6月 Vol.147



【編集・発行】 社会福祉法人 黒部市社会福祉協議会 平成30年6月1日発行

この広報誌は一部共同募金の助成金により発行されています。

うなづき

【参加費】150円(入館料のみ)



介護予防通所事業
生き生き倶楽部
黒部市宇奈月老人福祉センターにて

【時間】9:30~15:00 【対象】65歳以上の方

日	月	火	水	木	金	土
27	28	29	30	31	1 レクリエーション	2
3	4 スポーツレク	5 レクリエーション	6	7 レクリエーション	8 スポーツレク	9
10	11 自力整体	12 健康体操B	13	14 健康体操A	15 レクリエーション	16
17	18 自力整体	19 自力整体	20	21 レクリエーション	22 レクリエーション	23
24	25 レクリエーション	26 健康体操B	27	28 レクリエーション	29 スポーツレク	30

時間/10:00~11:00

※ ■ は休館日

健康体操A 石田みどり 先生 健康体操B 村田あゆみ 先生
自力整体 稲田 清美 先生 スポーツレク 健康増進課職員

くろべ

【参加費】300円(入館料のみ)



介護予防のための
元気はつらつ体操教室
黒部市福祉センターにて

【時間】10:00~11:00 【対象】65歳以上の方

日	月	火	水	木	金	土
27	28	29	30	31	1	2
3	4	5 ゆる体操	6 健康体操B	7 体操	8 体操	9
10	11	12 健康体操B	13	14 ゆる体操	15 ゆる体操	16
17	18	19 体操	20 健康体操A	21	22 健康体操A	23
24	25	26 音楽療法	27 音楽療法	28 音楽療法	29 音楽療法	30

※ ■ は休館日

健康体操A 樋口 瞬 先生 健康体操B 牧野 和子 先生
ゆる体操 佐々木智生 先生 音楽療法 岡島 聡子 先生
体操 小森亜希子 先生



自宅でできる！ 膝痛の緩和に効果的な運動

膝の曲げ伸ばしをする際に膝まわりの筋肉を鍛えることで膝への負担を軽減できます。目安10~20回ずつ行いましょう。無理はせず声を出して数えましょう。痛みがある場合は中止し、かかりつけ医に相談してください。

- 運動1** ①両膝を伸ばして床に座り、両手を後ろにつきます。
②膝の裏を床に押し付けるイメージで太ももに力を込め、そのまま5~10秒数えます。
- 運動2** ①椅子に深く座り、片脚を5秒ほどかけてゆっくり床と水平になるよう膝を伸ばします。
②膝を伸ばし、5秒数えます。数えた後は脚をゆっくり下ろします。

お問い合わせは黒部市宇奈月老人福祉センター
TEL.(0765)65-1820 担当:山内まで



今月の表紙

青く澄み渡る空の下に田植えを終えた田んぼが広がる東布施地区では、僧ヶ岳の雪が馬とお地蔵様の形に解けた時が田植えの時期と言われているそうです。山々がくっきりと映る水面からは、カエルの声も聞こえてきます。

編集 高村

福祉・ボランティアに関することは

社会福祉法人 **黒部市社会福祉協議会**

<http://www.kurobesw.com/>

本所 黒部市福祉センター内

〒938-0022 黒部市金屋464-1 TEL.(0765)54-1082(代表) FAX.(0765)52-2797
TEL.(0765)57-1089(ケアセンター・ホームヘルプセンター) Eメール kurobesw@ma.mrr.jp

宇奈月支所・黒部市東部地域包括支援センター 黒部市宇奈月老人福祉センター内

〒938-0862 黒部市宇奈月町浦山2111 TEL.(0765)65-1165 FAX.(0765)65-9533
Eメール tobu-houkatsu@kurobesw.jp

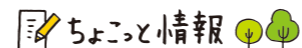

ちよこつと情報

【黒部市の人口】41,577人 【65歳以上の人口】12,749人 高齢化率 30.7%

H30.4.30 現在